NUMERO	REVISION
0301-A-01	0

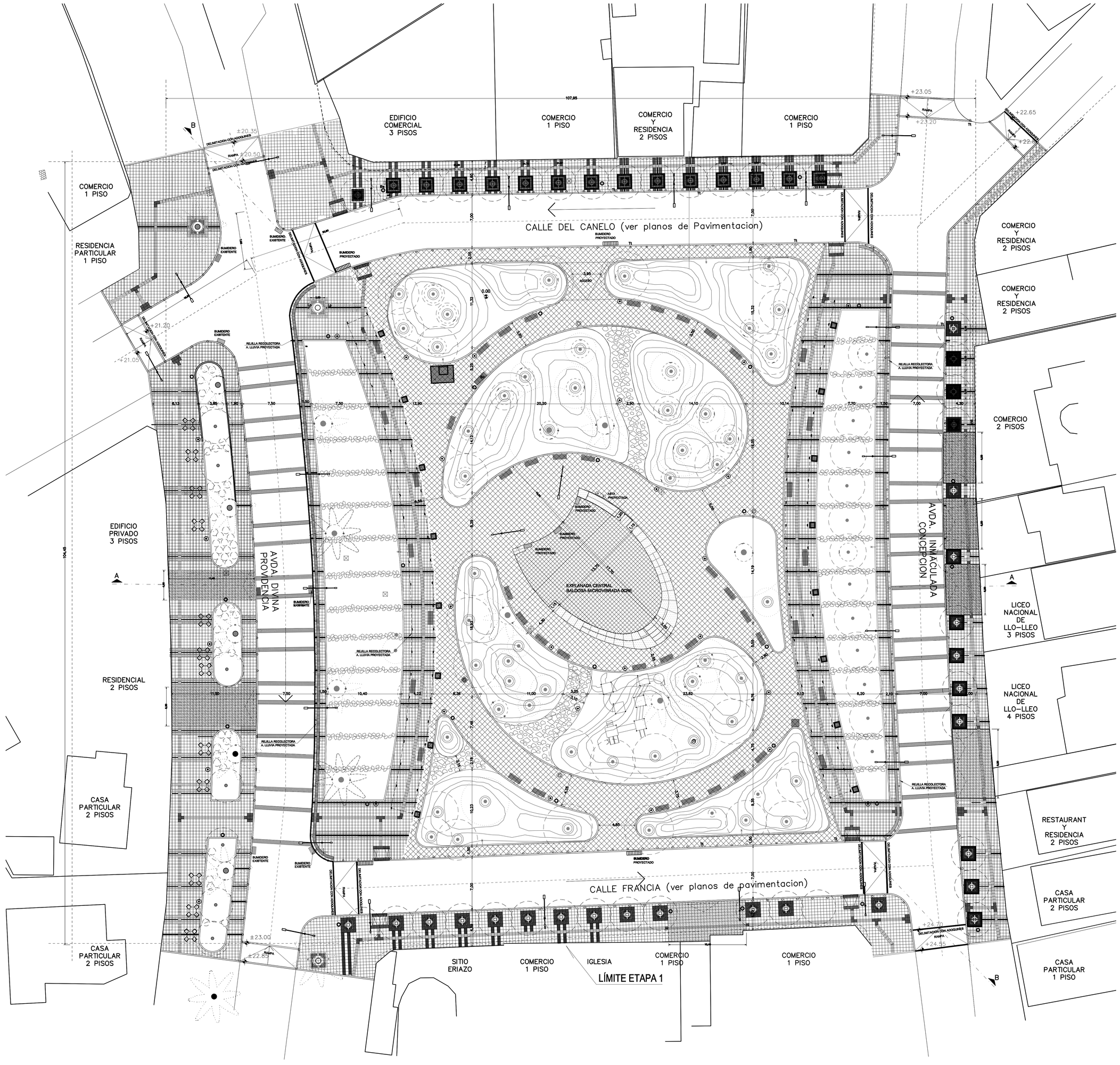

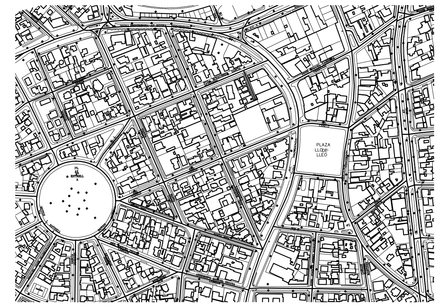

PLANO DE UBICACION
ESCALA 1/5000

GOBIERNO DE CHILE
MINISTERIO DE VIVIENDA Y URBANISMO
SERVIU V REGION

PROYECTO	MEJORAMIENTO PLAZA DE LLOLLEO
MATERIA	PLANTA DE CONJUNTO
PROVINCIA	SAN ANTONIO
COMUNA	SAN ANTONIO
POBLACIÓN	SECTOR LLOLLEO
CALLE	AV. PROV./ AV. I. CONC./ FRANCIA/ DEL CANELO

PROFESIONAL REVISOR

LAYERS	
1	0.45
2	0.10
3	0.35
4	0.50
5	0.20
6	0.10
7	0.15
8	0.10
9	0.09
10	0.11
92	0.09
24.6	0.70

ESCALA: 1/500
FECHA:
DIBUJO:
MODIFICACION PLANO
MATERIA:
FECHA: MAYO 2011

PLANO Nº
ARQ-01
PLANO 1 DE 10

NOTA: EL DISEÑO DE LAS CALZADAS, SOLERAS Y PROYECTO DE AGUAS LLUVIA SE INDICAN EN LOS PLANOS DEL PROYECTO DE PAVIMENTACION.

1. TODA LA INFORMACION SERA VERIFICADA EN TERRENO PREVIO INICIO DE OBRAS.
2. LAS DIMENSIONES INDICADAS EN CENTIMETROS SALVO INDICACION CONTRARIA.
3. LAS DIMENSIONES ACOTADAS PREVALECEN SOBRE EL DIBUJO.

NOTAS GENERALES

ILUSTRE MUNICIPALIDAD DE SAN ANTONIO
Secretaría Comunal de Planificación y Coordinación
Av. Barros Luco Nº2347 Barrancas San Antonio - Fono: 35 - 203219

PROYECTO REMODELACIÓN PLAZA LLOLLEO

DIRECCION:	Av. Divina Providencia esquina Francia	ESCALA:	1 / 125
COMUNA:	San Antonio	REVISO: LUIS REYES CONSTRUCTOR CIVIL	
ARQUITECTO SECPLAC		LÁMINA:	A - 01
PATRICIA FLORES VALDÉS		FECHA: AGOSTO 2011	

TITULO: PLANTA DEL CONJUNTO